

2022 추계학술대회 전시부스 및 초록집광고 안내

2022년 대한의용생체공학회는 “다시 다함께, 건강한 미래로 LEAP (Leaers of Energetic, Active and Prosperous) Future ” 라는 주제로 추계학술대회를 개최될 예정입니다.

대한의용생체공학회는 매년 약 700~800 여명의 회원이 참석하는 학술대회를 운영하고 있으며, 이를 통하여 귀 재단의 우수한 제품 소개 및 활동을 홍보할 수 있는 기회를 제공해 드리고 있습니다.

2022 추계학술대회 행사에 참여를 원하시면, 첨부하여 드린 신청서양식을 작성하시어, 학회 사무국으로 보내 주시기 바랍니다. 감사합니다

1	행사명	2022 대한의용생체공학회 추계학술대회			
2	일정	2022년 11월 3일(목) ~ 5일(토) 전시일은 11월 4일(금) 전일 ; 11월 3일 저녁 설치 및 11월 4일 저녁 철수			
3	신청	전시 패키지	전시부스	후원세션	초록집광고
		전시부스 3m x 2m + 초록집 광고 (인쇄본/파일) + 무료등록 2인	3m x 2m 300만원 + 무료등록 1인 또는 2m x 2m 200만원 + 무료등록 1인	세션 이름 및 편성권 일임 + 금액별 무료등록 제공	인쇄본/파일 200만원 파일 100만원
		500만원	300/200만원	별도 조건 참조	200/100만원
4	신청방법	(양식)신청서를 작성하시어 학회 이메일로 보내 주시기 바랍니다. (wjy6933@hanmail.net)			
5	계산서발급	계산서가 필요하신 귀사의 사업자등록증(사본) 첨부하여 학회 이메일로 요청하여 주시기 바랍니다.			
6	접수마감일	2022년 09월 30일(금)까지 (연장 가능)			
7	첨부서류	신청서 양식 1부			

학회장 안내: 인천 파라다이스 시티 컨벤션

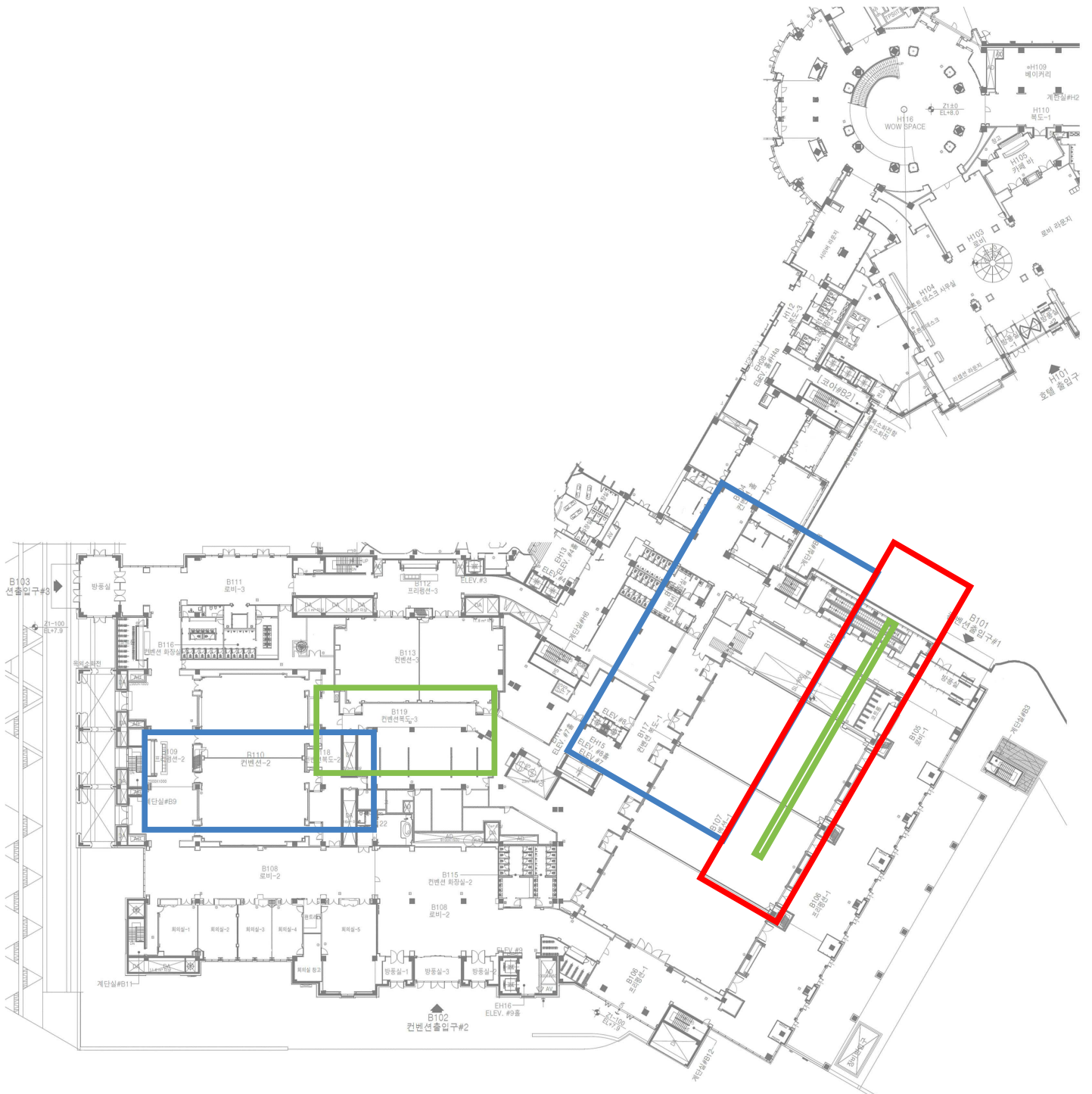

파란색: 세션 진행 장소

초록색: 포스터 전시 장소

붉은색: 등록대 및 부스 전시 장소

1 2022 전시 부스 예시 (2m x 2m)

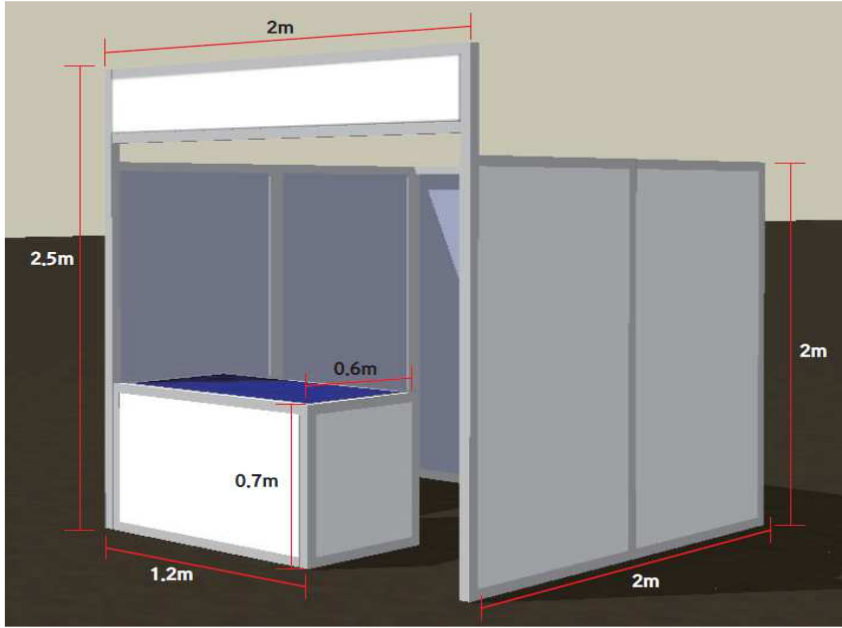

2 2022 전시 부스 기본 사양; 3m x 2m 또는 2m x 2m

1. 전시부스 신청

전시부스 신청서는 이메일로 접수해 주십시오. 모든 부스 신청은 선착순으로 처리됩니다. 부스 신청서 접수 후 위치가 배정되며 부스 금액 결제 후 부스 전시가 최종 확정됩니다. 직접 부스 유닛을 가지고 오는 경우 학회 제공 부스 유닛은 제공하지 않습니다.

2. 결제

계좌 입금: 신청서 접수 후 한달 이내 세금계산서 발행 및 계좌 입금
부스 신청 후 한 달 내에 결제가 완료되지 않을 경우, 부스 배정이 취소됩니다.

내부 일정상 입금에 한 달 이상 소요되는 경우 예정 입금 일자를 사무국으로 공지하여 주십시오.

3. 취소 및 환불

부스 신청 취소는 유선으로는 불가능하며 반드시 서면으로 이루어져야 합니다.
취소에 대한 서면 공지를 2022년 09월 30일까지 의공학회 사무국으로 접수해 주십시오.
(이메일접수:wjy6933@hanmail.net)

- 2022년 10월 7일 이후 취소 시: 환불 없음

4. 보험 및 법적 책임

부스와 관련된 모든 시설물은 용도에 맞게 설치되어야 하며, 파손/분실 책임은 전시자에게 있습니다.

대한의용생체공학회는 전시자의 소유물에 대한 어떠한 책임도 지지 않으므로, 필요에 따라 별도의 보험을 이용할 것을 추천합니다.

또한 전시자는 규정된 부스 면적을 초과하여 부스를 설치하여서는 안되며, 2022년 11월 4일(금) 당일에만 전시/홍보 활동을 할 수 있습니다. 부스 내용물 설치는 11월 3일(금) 밤에 가능하며, 11월 4일(금) 만찬 종료시까지 전시물을 철거하여야 합니다.

5. 전시자 등록

전시업체에는 부스 1개당 무료 등록 1명이 가능합니다. 등록자에 한하여 학회 참관이 가능하며 식사를 제공합니다. 학회 참관을 하지 않는 부스 담당자는 등록이 필요하지 않습니다.

부스 전시가 최종 확정된 후 관련 정보를 메일로 받아보실 수 있습니다.

3 전시부스 배치도

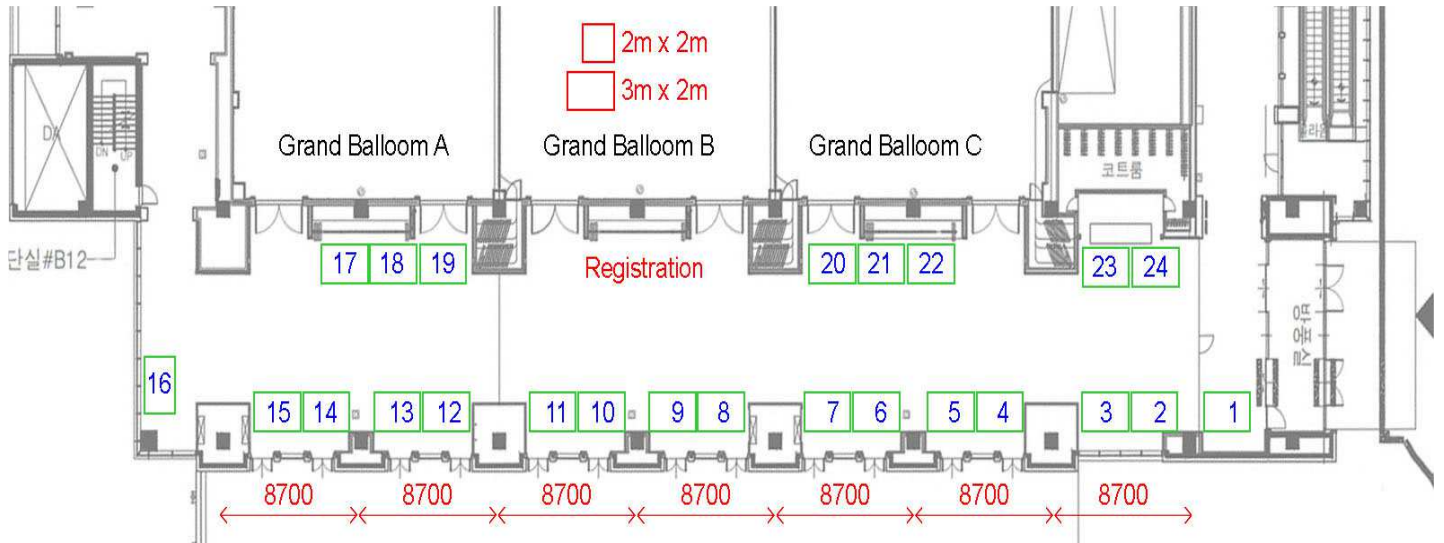

[위치 배정 및 기타 협의는 사무국으로 확인부탁드립니다]

2019년 추계학술대회 배치 예시

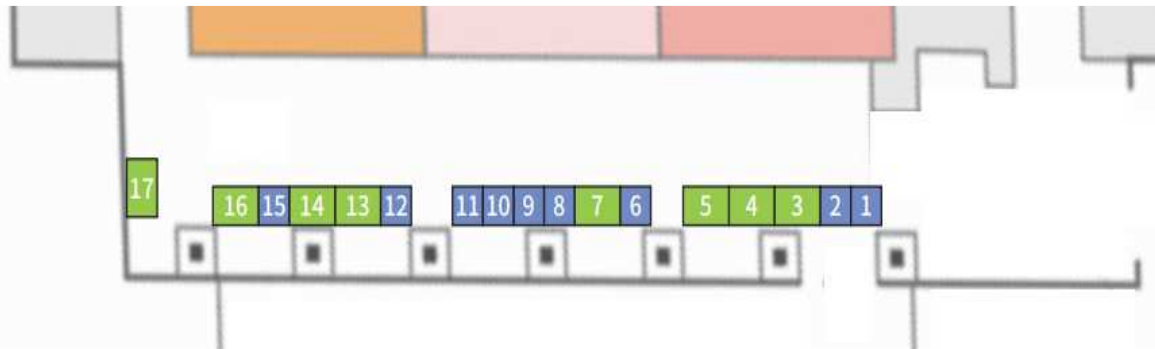

1	(주)에즈웰플러스	5	서울대학교치과병원	9	(주)엑소퍼트	13	원주의료기기테크노밸리
2	(주)메타넷티플랫폼	6	(주)비슬	10	(주)셀라바이오텍	14	대구컨벤션 뷰로
3	(주)리더스시스템즈	7	토모큐브	11	(주)팜토사이언스	15	대구경북첨복재단
4	서울대학교병원 마이데이터	8	Mteg(엠티이지)	12	연세대 의료기기산업학과	16	여성위원회
						17	스프링거

4 전자(면세)계산서 발행 안내

■ 국세청 전자(면세)계산서 발행을 원하시면 서류 첨부 네모칸을 작성하시어 학회사무국이메일로 요청.
(wjy6933@hanmail.net)

1	사업자 등록증 사본 1부	첨부파일 제출
2	공급받는자 이메일주소	(작성)
3	품목명	(작성)
4	월 일	(작성)
5	공급가액	(작성)
6	참가 신청서 1부	첨부파일 제출

≡ 조회/발급
▶ 발급 ▶ 견별발급

전자계산서 일반(사업자)

세금계산서(영세율포함)
계산서(면세)

* 재화 또는 용역의 공급이 부가가치세법 제21조~제24조에 따른 영세율에 해당하는 경우 전자세금계산서의 영세율을 선택하여 발급하시기 바랍니다. **입력하신 이메일로 전자계산서가 전송되며, [발급목록조회]에서도 확인 할 수 있습니다.**

여러 건의 전자계산서 발급 시 [발급보류]를 선택하면 당일(하루) 임시저장되며, '발급보류 목록조회'에서 일괄발급할 수 있습니다. **발급보류 목록조회 바로가기**

* 종류 일반 위수탁 선택
* 공급받는자구분 사업자등록번호 주민등록번호 외국인 선택

거래처 관리
거래처 조회

구분	공급자	수령자	수령자
* 등록번호	209-82-02445	중사업장번호	<input type="text"/> 확인 중사업장번호
* 상호	(사) 대한의용생체공학	* 성명	정동근
사업장	서울특별시 서초구 서운로 19(서초동, 서초) 주소변경	사업장	<input type="text"/> 주소변경
업태	<input type="text"/> 업태변경 종목 <input type="text"/>	업태	<input type="text"/> 업태변경 종목 <input type="text"/>
이메일	wjy6933@hanmail.net 직접입력 조회	이메일	<input type="text"/> @ <input type="text"/> 직접입력 조회
이메일	<input type="text"/> @ <input type="text"/> 직접입력 조회	이메일	<input type="text"/> @ <input type="text"/> 직접입력 조회

* 작성일자 ※ 작성일자는 공급 연월일을 의미함
비고 조회

공급가액

※ 아래 '품목'의 '월'은 상단 '작성일자'의 '월'이 자동 반영됩니다. 합계의 '계산' 버튼은 금액을 공급가액과 세액으로 계산 할 수 있습니다.

품목추가 품목삭제 품목은 최대 16개 까지 추가, 삭제 가능
거래처품목 관리 거래처품목 조회

월	일	품목	규격	수량	단가	공급가액	비고	삭제
09	<input type="text"/>	<input type="text"/> 조회	<input type="text"/>	<input type="text"/>	<input type="text"/>	<input type="text"/>	<input type="text"/>	삭제
<input type="text"/>	<input type="text"/>	<input type="text"/> 조회	<input type="text"/>	<input type="text"/>	<input type="text"/>	<input type="text"/>	<input type="text"/>	삭제
<input type="text"/>	<input type="text"/>	<input type="text"/> 조회	<input type="text"/>	<input type="text"/>	<input type="text"/>	<input type="text"/>	<input type="text"/>	삭제
<input type="text"/>	<input type="text"/>	<input type="text"/> 조회	<input type="text"/>	<input type="text"/>	<input type="text"/>	<input type="text"/>	<input type="text"/>	삭제

현금
수표
어음
외상미수금

이 금액을 (청구 영수) 합

발급미리보기
발급보류
발급하기
초기화

5 홈페이지에서 카드 결제 방법

The screenshot shows the homepage of the Korean Society of Medical & Biological Engineering. At the top, there is a navigation menu with links for 'HOME', 'Admin', and 'Go to KOSOME'. Below this is a secondary menu with links for '학술대회 안내', '프로그램', '등록', '초록접수', '후원·전시', '행사장/숙박 안내', '자료실', and '계'. The main banner features the event title '대한의용생체공학회 2022년도 추계 학술대회' (Korean Society of Medical & Biological Engineering 2022 Autumn Academic Conference) and the dates '3^{THU.}-5^{SAT.} Nov. 2022' at the '인천 파라다이스시티 컨벤션' (Incheon Paradise City Convention). A red box highlights the '등록' (Registration) button. Below the banner, there is an 'Important Date' section with the following information:

- 사전등록 마감일 : 2022년 9월 28일(수) 16:00까지
- 초록접수 마감일 : 9월 28일(수) 16:00까지
- 초록 수락 공지일 : TBA
- 전시부스 및 후원신청 마감일 : TBA

To the right of the 'Important Date' section are four colored buttons: '프로그램' (Program), '사전등록 바로가기' (Pre-registration), '초록접수 바로가기' (Abstract Submission), and '행사장 안내 바로가기' (Venue Guide). At the bottom, the organizers are listed as '주최: 대한의용생체공학회' and '주관: 대한의용생체공학회', with '서울대학교' (Seoul National University) as the co-organizer. The sponsor is '인천관광공사' (Incheon Tourism Organization).

2022년도 추계 학술대회

3^{THU.}-5^{SAT.} Nov. 2022

인천 파라다이스시티 컨벤션

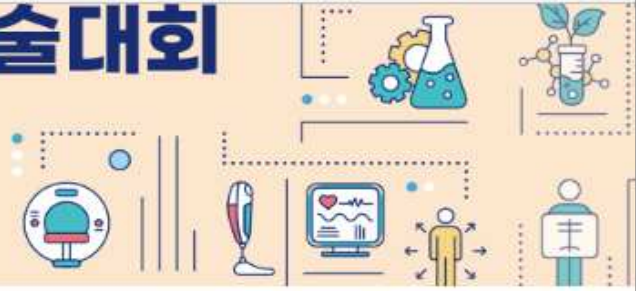

등록

*는 필수입력 사항입니다.

구분	내용
Nationality *	Republic of Korea
의사면허번호	<input type="text"/> 중복확인
성명 *	<input type="text"/>
등록구분 *	E-부스 (플레티넘) <input type="button" value="검색"/>
소속(병원명) *	<input type="text"/> 근무처 검색
우편번호 *	<input type="text"/> 우편번호 검색
주소 *	<input type="text"/>
연락처 *	<input type="text"/>
핸드폰 *	<input type="text"/>
이메일 *	<input type="text"/>
학술대회 등록비	<input type="text" value="5000000"/>
연회비	<input type="text" value="0"/>
금액합계	<input type="text" value="5000000"/>
결제방법	:: 선택 :: <input type="button" value="결제"/>

※ 결제방법에서 “카드결제”를 클릭하시어, 순차적으로 결제 진행을 하시기 바랍니다.